

DESIGNED TO PERFORM

**SHERWIN
WILLIAMS®**

HIGH
PERFORMANCE
FLOORING

CATÁLOGO LINHA PISO



LINHA URETANO TECNOLOGIA FASTOP MULTI



Fastop Multi Topcoat T100

É um acabamento uretano de alto desempenho que pode ser utilizado como um sistema de piso como demão única. Ele incorpora uma difusão de agregado na primeira camada, seguida por uma camada de selagem. Apresenta boa resistência química e térmica, pode ser usado em conjunto com Fastop Multi Systems como acabamento de uretano.

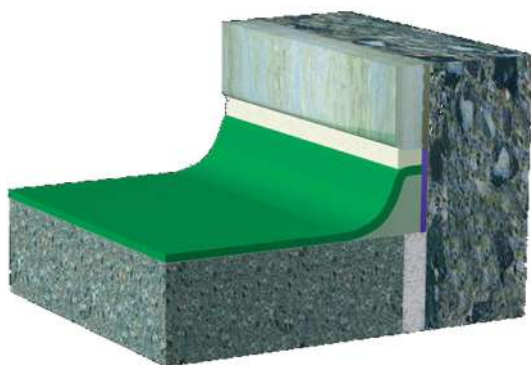

Fastop Multi Cove Base (Rodapé)

É um sistema cimentício uretano projetado como parte integrante do sistema de piso para execução de rodapés sanitários. A parte vertical pode ser instalada em qualquer altura de 3mm a 6mm de espessura.



Fastop Multi Topfloor SL 23

É um Uretano Cimentício Autonivelante que é aplicado com espessuras de 2-3 mm. Para acabamento antiderrapante para espessuras de 4-7 mm recebe aspersão de cargas minerais. Ele é projetado para proteger substratos de concreto, madeira e aço carbono contra choque térmico, impacto, corrosão, leve ataque químico e abrasão.



A formulação do FasTop foi testada e comprovada há mais de 20 anos por algumas das maiores organizações do mundo. Esses sistemas proporcionam resistência química, higiênica e superfície antiderrapante, soluções extremamente resistentes ao desgaste, tornando o FasTop a escolha ideal para os ambientes mais exigentes.

Fastop Multi Topfloor SL 45

É um Uretano Cimentício Autonivelante que é aplicado com espessuras de 4-5 mm. Para acabamento antiderrapante para espessuras de 6-9 mm recebe aspersão de cargas minerais. Ele é projetado para proteger substratos de concreto, madeira e aço carbono contra choque térmico, impacto, corrosão, leve ataque químico e abrasão.



Fastop Multi Topfloor RS 69

É um Uretano Cimentício espatulado de quatro componentes. É ideal para áreas sujeitas a cargas mecânicas ou agressões químicas severas da indústria de alimentos e bebidas em geral nos locais de alto trânsito de “carrinhos”, paleteiras, empilhadeiras. Também é indicado para áreas de recepção de limpeza a quente sujeitas a exposição de vapores químicos.



LINHA EPÓXI TECNOLOGIA RESUFLOOR



Resufloor RE

Epóxi sem solvente que pode ser aplicado como selador e como reparador ou nivelador em espessuras necessárias nas manutenções de buracos, trincas, lábios poliméricos e raspadinha. Pode ser aplicado nas espessuras mínimas de 100Qm a 6mm;

A adição variável das cargas Mix 24 ou 50, confere a condição multiuso, tornando o sistema imprescindível em todas as obras.

Sistema de aplicações Resufloor RE

Resufloor RE – Sistema Verniz / Selador

Resufloor RE – Sistema Nivelamento

Resufloor RE – Sistema Reparos (trincas e buracos).

Resufloor RE – Sistema Primer Acabamento (Tingido - 06 Cores)

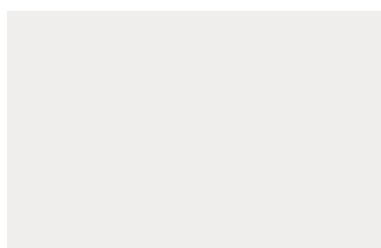

Branco 100



Cinza 201



Concreto



Amarelo 300



Vermelho 400



Azul 500



Foi desenvolvido para atender os mais exigentes desafios estéticos e de resistência. Facilmente aplicado em apenas um turno de trabalho, diminui o período de inatividade e reduz significativamente os custos de mão de obra, aumentando a produtividade.

Resuflor TC

É um acabamento epóxi bicomponente, modificada e de alta espessura, recomendada para pintura de pisos de concreto, cerâmica e aço. É uma tinta Altos Sólidos de baixo teor de compostos orgânicos voláteis (VOC), que proporciona baixo custo por metro quadrado.

Pode ser aplicada com espessuras de 100 a 150 micrometros por demão, sem problemas de cobertura ou de alastramento. Tem alta dureza, excelente resistência à abrasão em relação aos produtos convencionais similares do mercado de piso. Compõe com RESUFLOOR RE um excelente sistema de pintura para a proteção e acabamento de pisos de concreto expostas em ambientes de baixa a média agressividade

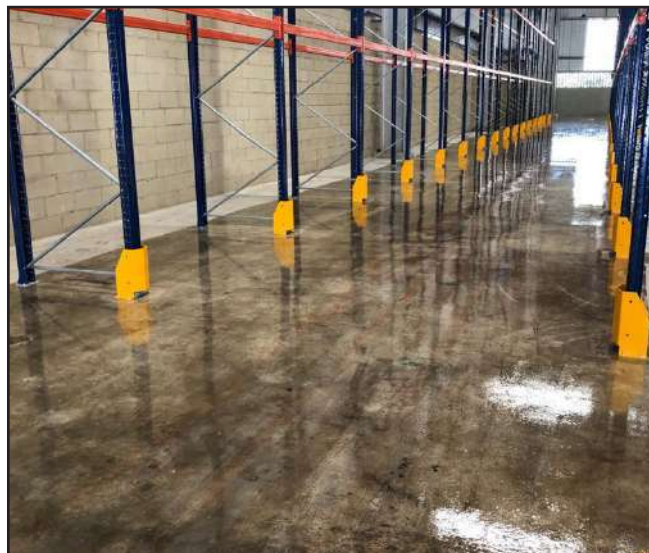

Resuflor SL

Sistema multiuso indicado como pintura epóxi sem solvente (250Qm a 600Qm) e Epóxi autonivelantes ou espatulados em média e altas espessuras (600Qm a 6mm), conferindo à superfície um visual espelhado, agregando estética na resistência mecânica e química leve.

A adição do Mix 50 potencializa a resistência mecânica sem prejudicar o aspecto brilhante.

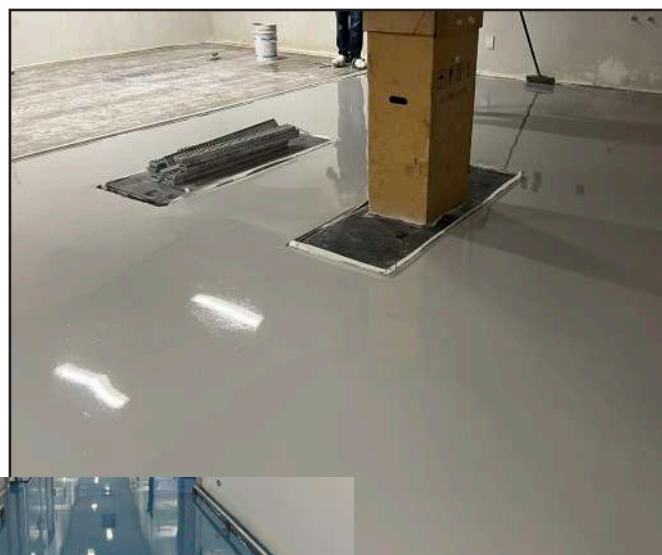



Linha acrílico **Sumacril Tráfego**

É um Sistema acrílico de alto desempenho para faixas de demarcação e sinalização em asfalto e concreto.

Produto fosco, de rápida secagem e ótima cobertura. Formulado em todas as cores de segurança



Linha limpeza **Sumaclean WB**

É um agente tensoativo a base de água. É biodegradável, não inflamável e de baixa toxidez. Remove contaminantes como graxas, óleos lubrificantes, óleos de corte e usinagem, óleos protetivos, resíduos de calcinação, fuligens ou outros contaminantes particulados ou oleosos, presentes nos substratos pintados ou a serem preparados para pintura.



Linha acrílico **Sumadur Massa 1370**

Massa epóxi de alta resistência química, ideal para os rejuntas de cerâmicas normais ou antiácidas, seja na condição de obras novas ou para as manutenções.

Alto desempenho em condições de umidade ou agressões químicas diversas, torna seu uso imprescindível nas Indústrias de Alimentos & Bebidas.



Linha poliuretano **Sumatane HB SB**

Sistema de Proteção contra raios UV Composto por Primer e Acabamento Poliuretano semi brilho, proporciona alta resistência ao intemperismo natural. Indicado para pinturas externas como quadras, postos de gasolina, calçadas, entre outros. Indicado para aplicações em espessuras de 130 - 250 Qm, possui secagem rápida e com várias opções de cores.



Sistema epóxi **Sher-Tile Antiderrapante**

Sistema de Prevenção de Acidentes e composto por Primer e Acabamento Epóxi Antiderrapante, proporciona segurança para o tráfego de equipamentos e trânsito de pessoas, evitando acidentes nas necessidades de frenagens ou nas condições de piso molhado ou com sujidade oleosa.

Formulado nas cores cinza e preto. Produto fosco, pode receber pintura final brilhante em Epóxi ou Poliuretano.

Aplicado em pisos ou escadas metálicas sobre primer adequado.





LOJAS INDUSTRIAIS SHERWIN-WILLIAMS - BRASIL

Distribuídas de forma estratégica em todo o Brasil, as lojas industriais da Sherwin-Williams contam com atendimento rápido e personalizado, conectadas diretamente com o cliente.

- 1 - Ananindeua
- 2 - Aparecida de Goiânia
- 3 - Jaboatão dos Guararapes
- 4 - Fortaleza
- 5 - Poços de Caldas
- 6 - Dourados
- 7 - Ribeirão Preto
- 8 - Curitiba
- 9 - Campinas
- 10 - Campinas Facility
- 11 - Uberlândia
- 12 - Blumenau
- 13 - Caxias do Sul
- 14 - Osasco
- 15 - Porto Alegre
- 16 - Belo Horizonte
- 17 - Lauro de Freitas
- 18 - Santo André
- 19 - Cuiabá
- 20 - Chapecó
- 21 - Cascavel
- 22 - Joinville
- 23 - Londrina
- 24 - Rio de Janeiro





ENDEREÇOS

1 - ANANINDEUA

ROD BR 316, KM 2 - AL MOCA BONITA 23 - GUANABARA
ANANINDEUA - PA - CEP: 67010190
FONE: (91) 3184-1950
COORDENADOR: BRUNO LOPES
FONE: (91) 9 9100-9327 | E-MAIL: bruno.lopes@sherwin.com.br

2 - APARECIDA DE GOIÂNIA

RODOVIA BR 153, S/N - QD-72-A , LT-10 E 11 - VL BRASILIA
APARECIDA DE GOIANIA - GO - CEP: 74911410
FONE: (62) 4008-9100
COORDENADOR: EDUARDO MEDRADO
FONE: (62) 9 8131-7859 | E-MAIL: eduardo.medrado@sherwin.com.br

3 - JABOATÃO DOS GUARARAPES

RUA DONA MARIA DE SOUZA, 322 - PIEDADE
JABOATAO DOS GUARARAPES - PE - CEP: 54400260
FONE: (81) 3341-5706 | (81) 99139-4108
COORDENADOR: KIRALLY BARBOSA
E-MAIL: dieggo.nascimento@sherwin.com.br

4 - FORTALEZA

ROD BR 116, 3200 - LJ 07 - ANCURI
FORTALEZA - CE - CEP: 60873164
FONE: (85) 3052-1150
COORDENADOR: JERONIMO GOMES
FONE: (85) 9 9629-9722 | E-MAIL: jeronimo.gomes@sherwin.com.br

5 - POÇOS DE CALDAS

R CARLOS ANTONIO BONAZZI, 40 - VL OLIMPICA
POCOS DE CALDAS - MG - CEP: 37704373
FONE: (35) 2107-6500
COORDENADOR: IRENILDO HENRIQUE
FONE: (35) 9 8429-9947 | E-MAIL: irenildo.silva@sherwin.com.br

6 - DOURADOS

AV MARCELINO PIRES, 5505 - QD 0 LT 1 18 - VL SAO FRANCISCO
DOURADOS - MS - CEP: 79800000
FONE: (67) 3428-0120
COORDENADOR: JOÃO SILVA
FONE: (67) 9 8153-3908 | E-MAIL: joao.p.silva@sherwin.com.br



ENDEREÇOS

7 - RIBEIRÃO PRETO

R DOUTOR HUGO FORTES, 1330 - R DOUTOR HUGO FORTES, 1330
RIBEIRAO PRETO - SP - CEP: 14095260
FONE: (16) 3323-2150
COORDENADOR: RAFAEL MARQUES
FONE: (16) 9 9991-1606 | E-MAIL: rafael.marques@sherwin.com.br

8 - CURITIBA

R CEZINANDO DIAS PAREDES, 754 - BOQUEIRAO
CURITIBA - PR - CEP: 81730090
FONE: (41) 2101-2350
COORDENADOR: TIAGO TREVISOL
FONE: (41) 9 9683-1833 | E-MAIL: tiago.trevisol@sherwin.com.br

9 - CAMPINAS

RUA BENIGNO RIBEIRO, 320 - SAO BERNARDO
CAMPINAS - SP - CEP: 13030600
FONE: (19) 2103-0200
COORDENADOR: MAURICIO GRANADO
FONE: (19) 9 9596-7897 | E-MAIL: mauricio.granado@sherwin.com.br

10 - CAMPINAS - FACILITY

RODOVIA ANHANGUERA, S/N - KM 108,8 - NOVA VENEZA
SUMARE - SP - CEP: 13181902
FONE: (19) 2122-8800
COORDENADOR: LEANDRO GONÇALVES
FONE: (11) 9 8804-2050 | E-MAIL: leandro.a.goncalves@sherwin.com.br

11 - UBERLÂNDIA

AL JOAO LEAO, 6189 - CUSTODIO PEREIRA
UBERLANDIA - MG - CEP: 38405236
FONE: (34) 2102-6700
COORDENADOR: ALUIZIO SILVA
FONE: (34) 99157-1876 | E-MAIL: aluizio.renato@sherwin.com.br

12 - BLUMENAU

R DR PEDRO ZIMMERMANN, 2970 - ITROUPAVA CENTRAL
BLUMENAU - SC - CEP: 89066000
FONE: (47) 2111-6200
COORDENADOR: ANDERSON HEIDEN
FONE: (47) 9 9186-4548 | E-MAIL: anderson.heiden@sherwin.com.br



ENDEREÇOS

13 - CAXIAS DO SUL

R JOAO SCARPINI, 1048 - SAO JOSE
CAXIAS DO SUL - RS - CEP: 95043630
FONE: (54) 2991-4900
COORDENADOR: CARLOS ARAUJO
FONE: (54) 9 9905-5661| E-MAIL: carlos.araujo@sherwin.com.br

14 - OSASCO

AV JOSE LOPES LAZARO, 365 - PRESIDENTE ALTINO
OSASCO - SP - CEP: 06210030
FONE: (11) 3563-4800
COORDENADOR: NAIANE SOARES
FONE: (11) 9 8802-2560| E-MAIL: naiane.duraes@sherwin.com.br

15 - PORTO ALEGRE

AVENIDA BERNARDINO SILVEIRA AMORIM, 941 - DEPOSITO 09 - SARANDI
PORTO ALEGRE - RS - CEP: 91140410
FONE: (51) 3533-6450
COORDENADOR: RAFAEL HOPPE
FONE: (51) 99678-1797| E-MAIL: rafael.hoppe@sherwin.com.br

16 - BELO HORIZONTE

AV MARCELO DINIZ XAVIER, 223 - CALIFORNIA
BELO HORIZONTE - MG - CEP: 30855075
FONE: (31) 3029-6050
COORDENADOR: MATHEUS AMBROSIO
FONE: (31) 98466-5043| E-MAIL: matheus.d.ambrosio@sherwin.com.br

17 - LAURO DE FREITAS

R MARTINS DE OLIVEIRA, 169 - QUADRAH LOTE 08 GALPAO01 E 02 - PITANGUEIRAS
LAURO DE FREITAS - BA - CEP: 42701840
FONE: (71) 3176-3400
COORDENADOR: RAUL SANTOS
FONE: (71) 98179-3632| E-MAIL: raul.santos@sherwin.com.br

18 - SANTO ANDRÉ

R ANGELO FRANCHINI, 151 - VARZEA DO TAMANDUATEI
SANTO ANDRE - SP - CEP: 09290416
FONE: (11) 3463-7100
COORDENADOR: CLAUDIO COUTO
FONE: (11) 9 9112-5412| E-MAIL: claudio.couto@sherwin.com.br



ENDEREÇOS

19 - CUIABÁ

R LUIZ ANTONIO DE FIGUEIREDO, 280 - JD PETROPOLIS
CUIABA - MT - CEP: 78070090
FONE: (65) 4009-4550
COORDENADOR: EWERTON OLIVEIRA
FONE: (65) 9 9968-9854| E-MAIL: ewerton.oliveira@sherwin.com.br

20 - CHAPECÓ

R MAXIMILIANO KODERER, 231 - D LOTEAMENTO - LIDER
CHAPECO - SC - CEP: 89805244
FONE: (49) 3311-2300
COORDENADORA: TANARA VEDOVATTO
FONE: (49) 9 9135-2487| E-MAIL: tanara.vedovatto@sherwin.com.br

21 - CASCAVEL

R JUVENAL GONCALVES, 2066 LT - 08A QD 03 LT BELO HORIZONTE - PERIOLO
CASCAVEL - PR - CEP: 85817365
FONE: (45) 2101-1450
COORDENADOR: ALEXANDRE PEREIRA
FONE: (45) 9 9912-9403| E-MAIL: alexandre.pereira@sherwin.com.br

22 - JOINVILLE

R DONA FRANCISCA, 8300 - BLOCO 3C - ZONA INDUSTRIAL NORTE
JOINVILLE - SC - CEP: 89219600
FONE: (47) 4009-6150
COORDENADOR: MARCOS CESCINETTO
FONE: (47) 9 9989-3533| E-MAIL: marcos.cesconetto@sherwin.com.br

23 - LONDRINA

R AUGUSTO GUERINO, 173 - JD PORTAL DE VERSALHES I
LONDRINA - PR - CEP: 86057240
FONE: (43) 2105-3050
COORDENADOR: GIOVANI RONCON
FONE: (43) 9 9957-3097| E-MAIL: giovani.antonio@sherwin.com.br

24 - RIO DE JANEIRO

R FRANCISCO DE SOUSA E MELO, 1590 - ARMAZEM 102, GALPAO 03 - CORDOVIL
RIO DE JANEIRO - RJ - CEP: 21010410
FONE: (21) 2712-1730
COORDENADORA: RITA FERREIRA ROCHA
FONE: (21) 9 9275-5301| E-MAIL: rita.f.rocha@sherwin.com.br



EQUIPE DE ASSISTÊNCIA TÉCNICA

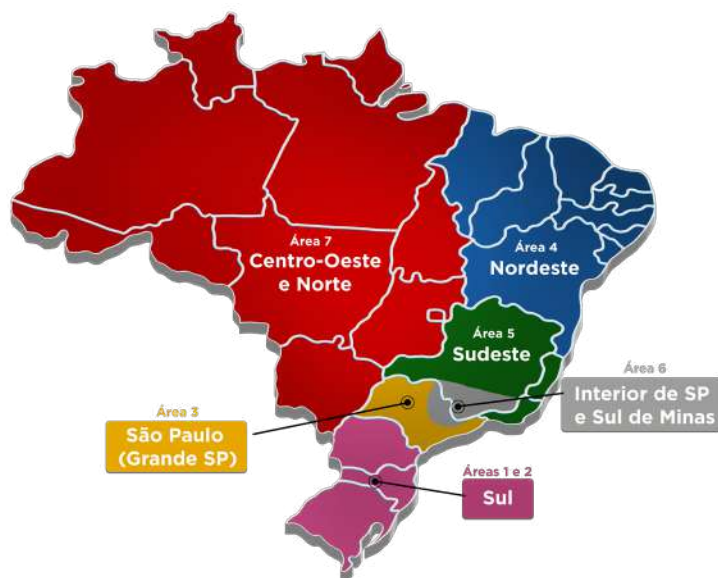

Áreas 1 e 2 - Sul

ENRIQUE IGNÁCIO

Tel.: 051 996781794

E-mail: enrique.ignacio@sherwin.com.br

FERNANDO VITTO

Tel.: 041 988187903

E-mail: fernando.vitto@sherwin.com.br

Área 3 - São Paulo (Grande SP)

ALESSANDRO BERTIN

Tel.: 011 991600313

E-mail: alessandro.bertin@sherwin.com.br

Área 4 - Nordeste

RONY GRANJA

Tel.: 071 981791604

E-mail: roney.granja@sherwin.com.br

PABLO DAMASCENA

Tel.: 081 997802816

E-mail: pablo.damascena@sherwin.com.br

Área 5 - Sudeste

ALAN CORREA

Tel.: 021 997428699

E-mail: alan.correa@sherwin.com.br

Área 6 - Interior de SP e Sul de Minas

CARLOS FAURO

Tel.: 016 992981750

E-mail: carlos.fauro@sherwin.com.br

Área 7 - Centro-Oeste e Norte

RICARDO NASCIMENTO

Tel.: 062 992232515

E-mail: ricardo.nascimento@sherwin.com.br



EQUIPE COMERCIAL

Área 1 - Sul

LEANDRO ADIERS

Tel.: (51) 9 9678-1799

E-mail: leandro.adiers@sherwin.com.br

CASSIO BORTOLUZZI

Tel.: (48) 9 9151-3857

E-mail: cassio.bortoluzzi@sherwin.com.br

EDER SOLDI

Tel.: (49) 9 9101-1983

E-mail: eder.soldi@sherwin.com.br

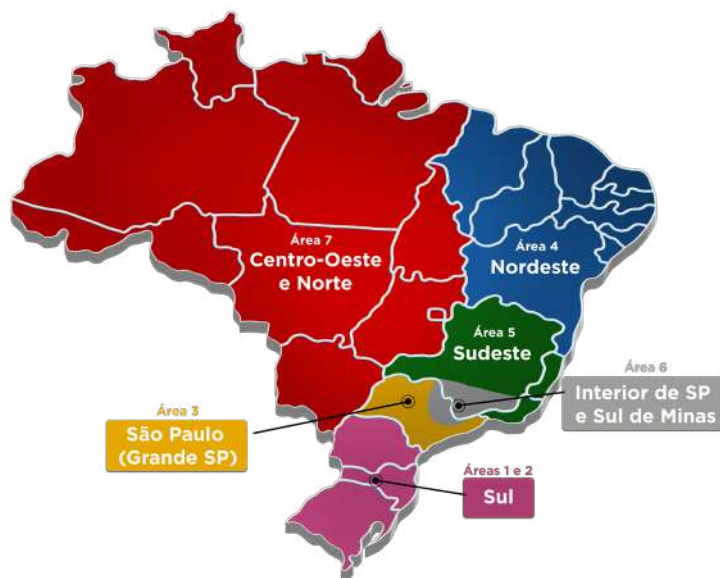

Área 2 - Sul

DELCIO PIANA

Tel.: (41) 9 9683-1828

E-mail: delcio.piana@sherwin.com.br

JOSÉ CARLOS JATKI

Tel.: (47) 9 9989-3855

E-mail: jose.jatki@sherwin.com.br

ERON LOUREIRO

Tel.: (43) 9 9957-3098

E-mail: eron.loureiro@sherwin.com.br



EQUIPE COMERCIAL

Área 3 - São Paulo (Grande SP)

DEBORAH LEMKE

Tel.: (11) 9 8808-0709

E-mail: deborah.lemke@sherwin.com.br

RAIMUNDO MIRANDA

Tel.: (19) 9 9606-5375

E-mail: raimundo.miranda@sherwin.com.br

SOLANGE PEREIRA

Tel.: (15) 9 9164-7452

E-mail: solange.pereira@sherwin.com.br

ANA CAROLINA SILVEIRA

Tel.: (12) 9 9159-5335

E-mail: anacarolina.villares@sherwin.com.br

MARCOS MAZZIERI

Tel.: (11) 9 9488-0257

E-mail: marcos.r.mazzieri@sherwin.com.br

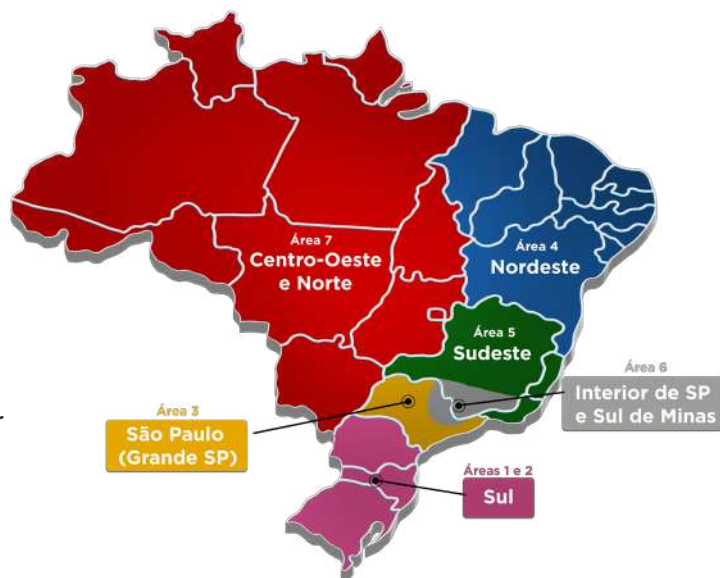

Área 4 - Nordeste

CARLOS BASSO

Tel.: (85) 99146-3807

E-mail: carlos.basso@sherwin.com.br

DAVI LIMA SANTOS

Tel.: (71) 9 8263-7952

E-mail: davi.l.santos@sherwin.com.br

GERSON BRUNO

Tel.: (98) 97000-8077

E-mail: gerson.melo@sherwin.com.br

DJANA CAMPOS SIQUEIRA

Tel.: (81) 99780-1804

E-mail: djana.siqueira@sherwin.com.br



EQUIPE COMERCIAL

Área 5 - Sudeste

FERNANDO CAPPATO

Tel.: (31) 9 8466-5042

E-mail: fernando.cappato@sherwin.com.br

FERNANDO PUKE

Tel.: (21) 9 9848-9748

E-mail: puke@sherwin.com.br

LUIZ CELORIA

Tel.: (21) 9 9201-5837

E-mail: luiz.celoria@sherwin.com.br

LUCIDIO BATISTA

Tel.: (31) 9 8478-1142

E-mail: lucidio.batista@sherwin.com.br

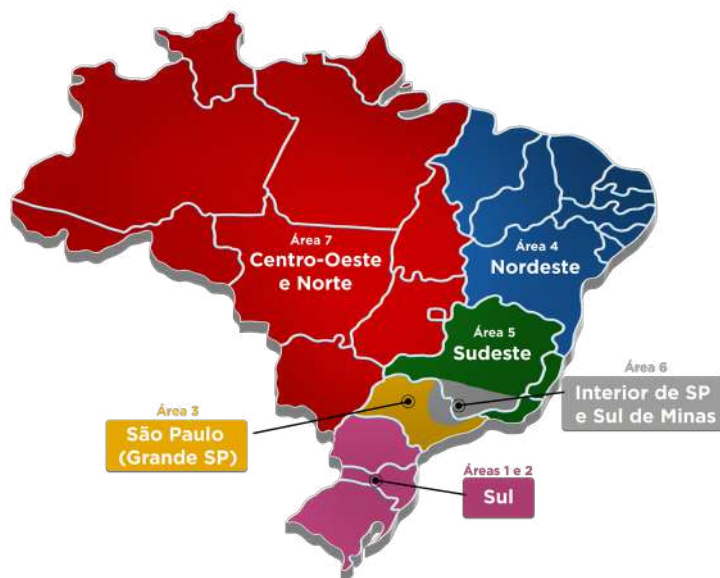

Área 6 - Interior de SP e Sul de Minas

PAULO CESAR DA SILVA

Tel.: (17) 9 9602-6896

E-mail: paulo.silva@sherwin.com.br

RENATO CAGNANI

Tel.: (35) 9 8429-9928

E-mail: renato.cagnani@sherwin.com.br

MARCOS ROBERTO RIBEIRO

Tel.: (34) 9 9168-2468

E-mail: marcos.ribeiro@sherwin.com.br

MOACYR FRANCISCO

Tel.: (16) 9 9994-7265

E-mail: moacyr.silva@sherwin.com.br

ROGER SAMUEL OLIVEIRA

Tel.: (14) 9 9631-4341

E-mail: roger.samuel@sherwin.com.br



EQUIPE COMERCIAL

Área 7 - Centro-Oeste e Norte

HEVERTON SOARES ARAUJO

Tel.: (91) 9 9166-4470

E-mail: heverton.araujo@sherwin.com.br

ADEMILSO CARNEIRO DE ORNELAS

Tel.: (62) 9 8131-2617

E-mail: ademilso.ornelas@sherwin.com.br

WILMAR BONFIM DE OLIVEIRA

Tel.: (65) 9 9981-5188

E-mail: wilmar.bonfim.oliveira@sherwin.com.br

GILBERTO SOBRINHO

Tel.: (62) 9 9246-5172

E-mail: gilberto.sobrinho@sherwin.com.br

DOUGLAS BATISTA

Tel.: (67) 9202-9314

E-mail: douglas.batista@sherwin.com.br

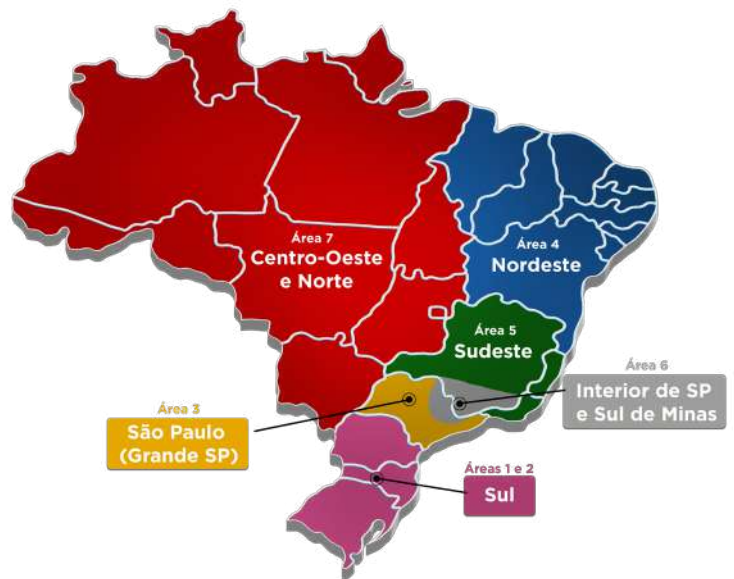

LINHA PISO

Sherwin-Williams High Performance Flooring é a opção ideal para pisos industriais. Revestimentos de fácil aplicação e rápido retorno ao serviço, atendem aos mais exigentes desafios de resistência e durabilidade da sua indústria.

LOJAS INDUSTRIAIS SHERWIN-WILLIAMS - BRASIL

- 1 - Ananindeua
- 2 - Aparecida de Goiânia
- 3 - Jaboatão dos Guararapes
- 4 - Fortaleza
- 5 - Poços de Caldas
- 6 - Dourados
- 7 - Ribeirão Preto
- 8 - Curitiba
- 9 - Campinas
- 10 - Campinas Facility
- 11 - Uberlândia
- 12 - Blumenau
- 13 - Caxias do Sul
- 14 - Osasco
- 15 - Porto Alegre
- 16 - Belo Horizonte
- 17 - Lauro de Freitas
- 18 - Santo André
- 19 - Cuiabá
- 20 - Chapecó
- 21 - Cascavel
- 22 - Joinville
- 23 - Londrina
- 24 - Rio de Janeiro



Daniele Silva (Brasil)
daniele.silva@sherwin.com.br
+55 (21) 99130-6520

Marcus Nigro (Brasil)
marcus.nigro@sherwin.com.br
Tel: +55 (81) 9 9136-7810

Anderson Peduzzi (Brasil)
Assistência Técnica Brasil
anderson.f.peduzzi@sherwin.com.br
Tel: +55 (11) 9 6634-7873

